

AMIGOS DE  
**DENTES**

AMIGOS DE  
**ASAS**

AMIGOS DE  
**PAW'S**

MORADIAS PET  
**BRAGANÇA**

# CATÁLOGO 2024

Moradias Pet





Conheça nossa empresa!

Assista o vídeo!

<https://youtu.be/OnW9E7v8wzs>



## PROPÓSITO

Somos movidos pelo desafio de construir a melhor moradia para o animal pet e nossa alegria está na satisfação de quem nos escolhe.

## VISÃO

Ser agente transformador de vidas, identificando talentos e oferecendo oportunidades para desenvolvimento pessoal e profissional.

## VALORES

**GRATIDÃO:** Ser grato é reconhecer os benefícios recebidos, valorizando a vida e abençoando à tudo e à todos.

**HONESTIDADE:** Ser justo e digno de confiança, ético, agir de boa fé, com honra e embasado na verdade.

**RESPEITO:** Saber trabalhar em equipe, aceitar as diferenças e as limitações, ser cordial e valorizar também o serviço do outro.

**FOCO:** Ser objetivo e eliminar as distrações para não se desviar do propósito.

**DETERMINAÇÃO E PERSISTÊNCIA:** Fazer o que tem que ser feito e não desistir na primeira dificuldade.

**RESPONSABILIDADE:** Assumir compromissos, ser pontual, com atenção focada na função, se dedicar e zelar pela confiança recebida.

**MOTIVAÇÃO:** Almejar o sucesso, ter sonhos, disposição e objetivos, saber onde se quer chegar para fazer acontecer, alicerçados em nossos valores.

**FORÇA DE VONTADE:** Dar o melhor de si, para fazer o melhor produto, visando a satisfação do cliente.

## LEGENDA

VP010 - Telhadinho Calopsita → Descrição do Produto

C65 x L41 x A140cm(85cm) → Dimensão Produto (85cm) representa a altura interna do produto.

1481 → Cor Bandeja Código Reduzido



Produtos Série ESPECIAL - ATACADISTAS

Produtos que contém o selo, deverá ser respeitada a compra mínima de 10 unidades.

Ao fazer seu pedido de compras, use sempre o nosso código específico, ou código de barras, que indica o produto acabado escolhido com suas características específica.

**EMBALAGEM EM FILME**

C85 x L97 x A147cm  
32,80kg 1,212M<sup>3</sup>

**VP028 -Play Maxi**

C80 x L90 x A145cm



**1401**

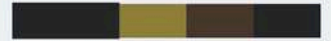

**1400**



**DIMENSÃO DA EMBALAGEM**  
C70 X L32 X A127cm  
14,60kg 0,284M<sup>3</sup>

**VP024 - Play Top**  
C60 x L70 x A132cm(117cm)



**1454**



**1455**



**DIMENSÃO DA EMBALAGEM**  
C71 X L28 X A112cm  
12,20kg 0,223M<sup>3</sup>

**VP034 - Like Play Top**  
C60 x L70 x A120cm(100cm)



**1354**



**1353**



**EMBALAGEM EM FILME**  
C85 X L95 X A125cm  
19,60kg 1,010M<sup>3</sup>

**VP022 - Sextavado 80**  
L85 x C95 x A205cm(120cm)



**1487**

**DIMENSÃO DA EMBALAGEM**  
C70 X L31 X A85cm  
11,90kg 0,184M<sup>3</sup>

**VP017 - Sextavado 60**  
L60 x C70 x A174cm(96cm)



**1485**



 **DIMENSÃO DA EMBALAGEM**  
C100 X L15 X A57cm  
07,80kg 0,086M<sup>3</sup>

**VP021 - Mini Viveiro**  
L62 x C38 x A97cm(52cm)



**1494**



 **DIMENSÃO DA EMBALAGEM**  
C140 X L19 X A65cm  
10,20kg 0,173M<sup>3</sup>

**VP007 - Viveiro Amazonas**  
C62x L38x A139cm(68cm)



**1054**





CONHEÇA MAIS O  
PRODUTO!

**DIMENSÃO DA EMBALAGEM**  
C71 X L28 X A112cm  
10,90kg 0,144M<sup>3</sup>

**VP030 - Hexa 60 Louro**  
C62 x L70 x A136cm(60cm)

**1409**

**1412**



**DIMENSÃO DA EMBALAGEM**  
C40 X L17 X A140cm  
07,63kg 0,095M<sup>3</sup>

**AP008 - Playground**  
C62 x L38 x A139cm

**1408**





 **DIMENSÃO DA EMBALAGEM**  
C74 X L64 X A88cm  
12,30kg 0,417M<sup>3</sup>

**VP027 -Play Safari**  
L60 x C70 x A92cm(76cm)



**1460**



**1461**





 **DIMENSÃO DA EMBALAGEM**  
C71 X L26 X A78cm  
10,15kg 0,144M<sup>3</sup>

**VP031 - Hexa 60 Lourinho**  
C62 x L70 x A136cm(60cm)

**1404**

**1407**



Complete a diversão dos pets  
com brinquedos naturais!

 **DIMENSÃO DA EMBALAGEM**  
C71X L26 X A78cm  
09,49kg 0,144M<sup>3</sup>

**VP037 - Like PLay Calopsita**  
C72 x L63 x A82cm(62cm)

**1452**

**1489**





**DIMENSÃO DA EMBALAGEM**  
C122 X L24 X A65cm  
10,12kg 0,190M<sup>3</sup>

**VP010 - Telhadinho Calopsita**  
C65 x L41 x A140cm(85cm)



**1481**



**DIMENSÃO DA EMBALAGEM**  
C140 X L19 X A65cm  
08,60kg 0,173M<sup>3</sup>

**VP026 - Amazonas Calopsita**  
C62 x L38 x A139cm(68cm)



**1599**



**1598**



**EMBALAGEM EM FILME**

C57 X L36 X A69cm  
04,05kg 0,140M<sup>3</sup>

**GP044 - Gaiolão Triplex**

C57 x L36 x A69cm



**1048**

**ACESSÓRIO  
COMPLEMENTAR**



**AP029 - Aparador Berga21**

2,230kg 0,02M<sup>3</sup>  
C56 x L35 x A80cm



**EMBALAGEM EM FILME**

C57 X L36 X A69cm  
04,11kg 0,140M<sup>3</sup>

**GP055 - Criadeira Calopsita**

C57 x L36 x A69cm

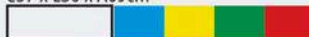

**1050**



**DIMENSÃO DA EMBALAGEM**  
C47 X L34 X A47cm  
03,48kg 0,075M<sup>3</sup>

**GP306 - Viveirinho Super Free**  
C45 x L33 x A88cm(43cm)



1500

1536



1535



**DIMENSÃO DA EMBALAGEM**  
C100 X L15 X A57cm  
06,33kg 0,086M<sup>3</sup>

**VP018 - Mini Calopsita**  
C63 x L38 x A97cm(51cm)



1493



**DIMENSÃO DA EMBALAGEM**  
C81 X L13 X A44cm  
04,05kg 0,046M<sup>3</sup>

**PA084 - Mini-Play**  
C46 x L44 x A80cm(40cm)



1065



**DIMENSÃO DA EMBALAGEM**  
C81 X L13 X A44cm  
04,96kg 0,046M<sup>3</sup>

**VP025 - Caçulinha**  
C46 x L44 x A80cm(40cm)



1456

1457

**EMBALAGEM EM FILME**

C57 X L36 X A61cm  
03,08kg 0,125M<sup>3</sup>

**GP401 - Alpes Duplex**

C57 x L36 x A61cm



**1551**

**1553**

**1552**

**1550**



**ACESSÓRIO  
COMPLEMENTAR**



**AP029 - Aparador Berga21**

2,230kg 0,020M<sup>3</sup>  
C57 x L35 x A80cm



**EMBALAGEM EM FILME**

C57 X L36 X A38cm  
02,63kg 0,078M<sup>3</sup>

**GP404 - Lar**

C57 x L36x A38cm

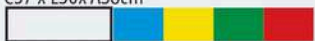

**1565**



**EMBALAGEM EM FILME**

C45 X L22 X A48cm  
01,78kg 0,048M<sup>3</sup>

**GP013 - Arco Calopsita**

C45 x L22x A48cm



**1319**



**EMBALAGEM EM FILME**

C45 X L22 X A48cm  
01,78kg 0,048M<sup>3</sup>

**PA039 - Arco Aberta**

C45 x L22x A48cm



**1039**



ACESSÓRIO  
COMPLEMENTAR



**AP030 - Aparador Berga19**  
0,600kg 0,003M<sup>3</sup>  
C42 x L29 x A43cm



**DIMENSÃO DA EMBALAGEM**  
C45 X L13 X A55cm  
02,64kg 0,032M<sup>3</sup>

**PA014 - Calopsita Básica**  
C45 x L30 x A60cm

- 1011**
- 1014**

- 1017**
- 1012**
- 1015**



**EMBALAGEM EM FILME**  
C45 X L30 X A61cm  
02,42kg 0,082M<sup>3</sup>

**GP304 - Uno Chalé**  
C45 x L30 x A61cm

- 1526**
- 1549**

- 1531**
- 1525**



**DIMENSÃO DA EMBALAGEM**  
C47 X L34 X A47cm  
02,72kg 0,075M<sup>3</sup>

**GP307 - Home Free**  
C45 x L33 x A54cm

- 1538**
- 1540**
- 1539**
- 1537**



**DIMENSÃO DA EMBALAGEM**  
C31 X L31 X A46cm  
01,90kg 0,044M<sup>3</sup>

**GP308 - Cafofo**  
C44,5 x L30,5 x A37,5cm

- 1568**

**DIMENSÃO DA EMBALAGEM**  
C31 X L31 X A46cm  
01,90kg 0,044M<sup>3</sup>

**PA009 - Gaiola Mini-Play**  
C44,5 x L30,5 x A37,5cm

- 1009**



**DIMENSÃO DA EMBALAGEM**  
C45 X L30 X A15cm  
01,10kg 0,020M<sup>3</sup>

**AP035 - Parquinho**

C45 x L30 x A51cm



**1606**



**1607**



O banho é muito importante para o bem estar do pássaro!

Aplica-se nas moradias:  
GP044, GP055, VP018, VP010, VP025,  
VP027, VP037 e VP031.

**EMBALAGEM EM FILME**  
C25 X L16 X A20cm  
00,26kg 0,008M<sup>3</sup>

**AP025 - Banheira Externa**

C24,5 x L16 x A20cm



**1294**



**EMBALAGEM EM FILME**  
C30 X L22 X A23cm  
00,63kg 0,015M<sup>3</sup>

**GP104 - Transporte Pássaro**

C30 x L22 x A23cm



**1363**



**EMBALAGEM EM FILME**  
C19 X L12 X A26cm  
00,04kg 0,006M<sup>3</sup>

**DV016 - Bolsa Hand Bag**

C19 x L12 x A26cm

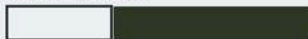

**1370**



**1368**

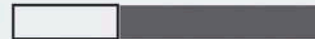

**1369**



**EMBALAGEM EM FILME**  
C85 X L95 X A125cm  
19,00kg 1,010M<sup>3</sup>

**VP023 - Sextavado 80**  
L85 x C95x A205cm(120cm)



**1497**

**DIMENSÃO DA EMBALAGEM**  
C70 X L31 X A85cm  
11,50kg 0,184M<sup>3</sup>

**VP012 - Sextavado 60**  
C60 x L70 x A174cm(96cm)



**1483**







**DIMENSÃO DA EMBALAGEM**  
C122 X L24 X A65cm  
09,34kg 0,190M<sup>3</sup>

**VP009 - Telhadinho**  
C65 x L41 x A121cm(86cm)



**1480**



**EMBALAGEM EM FILME**  
C65 X L41 X A152cm  
09,59kg 0,405M<sup>3</sup>

**VP011 - Telhadinho Duplex**  
C65 x L41 x A150cm(60+40cm)



**1482**



 **DIMENSÃO DA EMBALAGEM**  
C100 X L15 X A57cm  
05,23kg 0,086M<sup>3</sup>

**VP014 - Mini Viveiro**  
C62 x L38 x A97cm(52cm)



**1490**

 **DIMENSÃO DA EMBALAGEM**  
C140 X L19 X A65cm  
09,23kg 0,173M<sup>3</sup>

**VP001 - Amazonas**  
C62 x L38 x A139cm(90cm)



**1051**



ATACADISTA - ATACADISTA - ATACADISTA - ATACADISTA - ATACADISTA - ATACADISTA

 **DIMENSÃO DA EMBALAGEM**  
C81 X L13 X A44cm  
04,60kg 0,046M<sup>3</sup>

**PA065 - Caçula Canário**  
C46 x L44 x A80cm(40cm)



**1084**



**EMBALAGEM EM FILME**  
C46 X L22 X A48cm  
01,56kg 0,048M<sup>3</sup>

**PA024 - Arco Tradicional**  
C46 x L22 x A48cm



**1024**



*Ninho de madeira  
incluso!*

**EMBALAGEM EM FILME**  
C46 X L22 X A35cm  
01,86kg 0,040M<sup>3</sup>

**GP010 - Criadeira**  
C46 x L22 x A35cm



**1317**

**EMBALAGEM EM FILME**  
C46 X L22 X A35cm  
01,79kg 0,040M<sup>3</sup>

**PA022 - Criadeira**  
C46 x L22 x A35cm



**1022**

**EMBALAGEM EM FILME**  
C46 X L22 X A48cm  
01,81kg 0,048M<sup>3</sup>

**GP009 - Arco**  
C46 x L22 x A48cm



**1320**



**EMBALAGEM EM FILME**  
C32 X L32 X A32cm  
01,42kg 0,033M<sup>3</sup>

**GP208 - Ballon Yellow**  
Ø 32 x xA47cm



**1010**

**ACESSÓRIO  
COMPLEMENTAR**



**AP004 - Pedestal Varal**  
1,770kg 0,024M<sup>3</sup>  
A190cm



**EMBALAGEM EM FILME**  
C36 X L36 X A70cm  
02,50kg 0,091M<sup>3</sup>

**GP201 - PIU-PIU**  
Ø 36 x xA70cm



**1547**



**1501**



**1503**



**1020**

**EMBALAGEM EM FILME**  
C32 X L32 X A38cm  
01,44kg 0,039M<sup>3</sup>

**PA026 - Gaiola Redonda**  
Ø 34 x xA55cm



**1026**



AP203

UNITÁRIO  
ENCARTELADO



BRINQUEDO PÊNDULO  
Tamanho 01



AP203

UNITÁRIO  
ENCARTELADO



BRINQUEDO PÊNDULO  
Com Pinha



AP201

UNITÁRIO  
ENCARTELADO



FLEXÍVEL CIPÓ  
Ø 1,7 X 66cm



FT013/014/015/016



NINHOS MADEIRA  
PERIQUITO

10 UN.  
1987

AGAPORNES

06 UN.  
1988



CALOPOSITA

06 UN.  
1989

MANON

10 UN.  
1990

AP203

UNITÁRIO  
ENCARTELADO



BRINQUEDO PÊNDULO  
Tamanho 02



AP203

UNITÁRIO  
ENCARTELADO



BRINQUEDO PÊNDULO  
Rústico 3/1



AP206

JOGO COM  
03 UNIDADES



POLEIRO SAFARI  
Ø 1,2 X 18cm  
Ø 1,7 x 20cm  
Ø 2,3 x 23cm



AP203

UNITÁRIO  
ENCARTELADO



BRINQUEDO PÊNDULO  
Tamanho 03



AP201

UNITÁRIO  
ENCARTELADO



FLEXÍVEL CIPÓ  
Ø 1,7 X 48cm



AP206

JOGO COM  
02 UNIDADES



POLEIRO RÚSTICO  
Ø 2,0 a 2,7 X 20cm  
Ø 2,8 a 3,5 x 30cm



AP206

UNITÁRIO  
ENCARTELADO



POLEIRO RÚSTICO  
Ø 3,2 X 30cm



AT008

PACOTE  
10 UND.



POLEIRO PLÁSTICO  
C 20cm(03) C 08cm (01)



2012

AT106



COMEDOURO EXTERNO  
C07 X L3,5 X 6,5cm



ENCART.  
02 UN.

1624

10 UN.



2027

AT005

PACOTE  
10 UND.



CANECA PLÁSTICA  
(01)150ml + (01)200ml



2026

AP205

UNITÁRIO



POLEIRO GALHO



1820

AT009/10/11

PACOTE  
10 UND.



POLEIRO  
PLÁSTICO



1,0x100cm

2004

1,3x100cm

2005

1,5x100cm

2006

AT125

ENCARTELADO COM  
02 UND.



COMEDOURO ABA  
C6,4 x L5,6 x A4,4cm



1625

AP101/102

UNITÁRIO  
01 UND.



COMEDOURO



250ml

400ml

250ml

400ml

1802

1804

1801

1803

AP204

UNITÁRIO



BALANÇO RUSTICO  
L15 x A18cm



1819

AR101/102/103

UNITÁRIO



POLEIRO  
MADEIRA



1,2x100cm

2141

1,5x100cm

2142

2,2x100cm

2143

AT004

PACOTE  
10 UND.

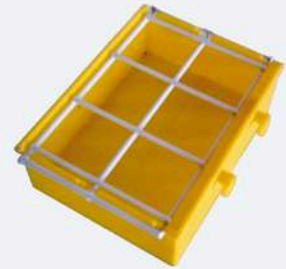

COMEDOURO MÉDIO  
C09 x L12 x A3,5cm



2025

AT012/013/014

PACOTE  
10 UND.



L08 X A12cm

L12 X A16cm

L18 X A20cm

BALANÇO



PEQ.

MÉD.

GRANDE

2042

2043

2044

AP202

UNITÁRIO  
ENCARTELADO



PONTE PÊNSIL  
Ø 1,7 X L08 X A50cm



1813



**DIMENSÃO DA EMBALAGEM**  
C46 X L31 X A31cm  
01,58kg 0,044M<sup>3</sup>

**GR303 - Cabana**  
C45 X L30 X A30cm

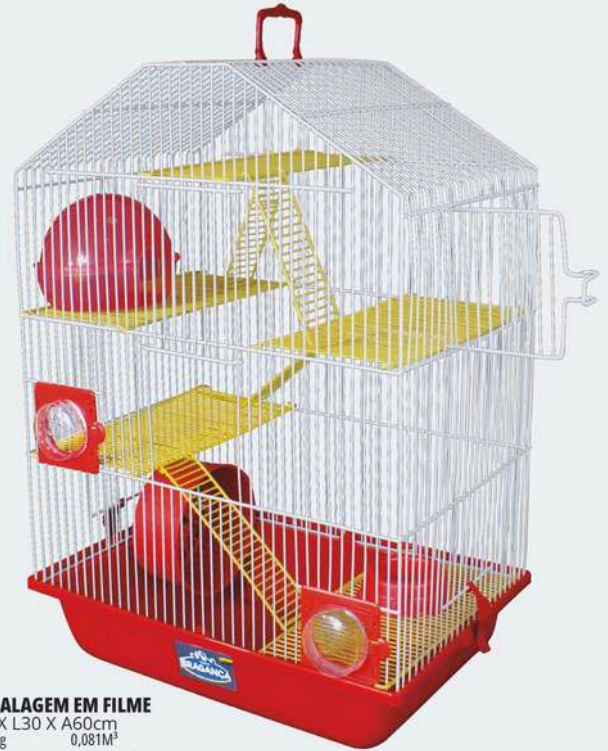
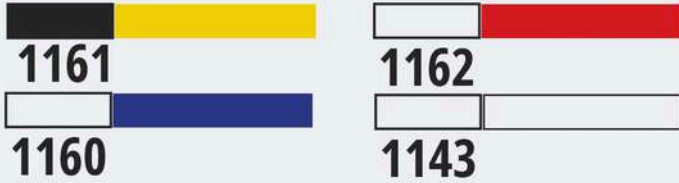

**EMBALAGEM EM FILME**  
C45 X L30 X A60cm  
02,55kg 0,081M<sup>3</sup>

**GR301 - 04 Andares**  
C45 X L30 X A60cm

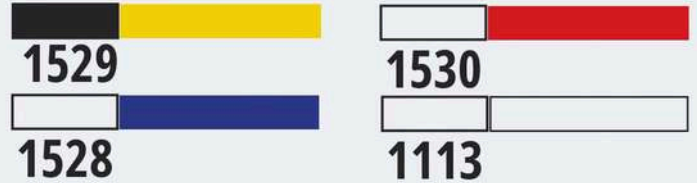

**DIMENSÃO DA EMBALAGEM**  
C46 X L31 X A19cm  
01,68kg 0,027M<sup>3</sup>

**GR160 - Mouse Fun**  
C47 X L30 X A21,5cm



**DIMENSÃO DA EMBALAGEM**  
C47 X L38 X A12cm  
02,25kg 0,021M<sup>3</sup>

**PA097 - Tube Trail**  
C44 X L30 X A43cm

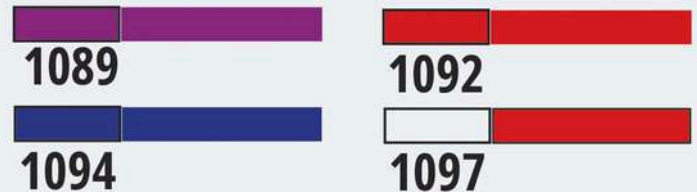



**EMBALAGEM EM FILME**  
C28 X L21 X A19cm  
00,99kg 0,011M<sup>3</sup>

**GR152 - Mini Tubos Divertidos**  
C28 x L21 x A19cm



**1104**



**EMBALAGEM EM FILME**

C30 X L22 X A31cm  
01,23kg 0,020M<sup>3</sup>

**PA099 - Hamster 2 Tubos**  
C30 X L22 X A31cm



**1199**

**DIMENSÃO DA EMBALAGEM**  
C28 X L23 X A31cm  
01,25kg 0,020M<sup>3</sup>

**GR164 - Pop**  
C30 x L22 x A31cm



**1211**



**1210**

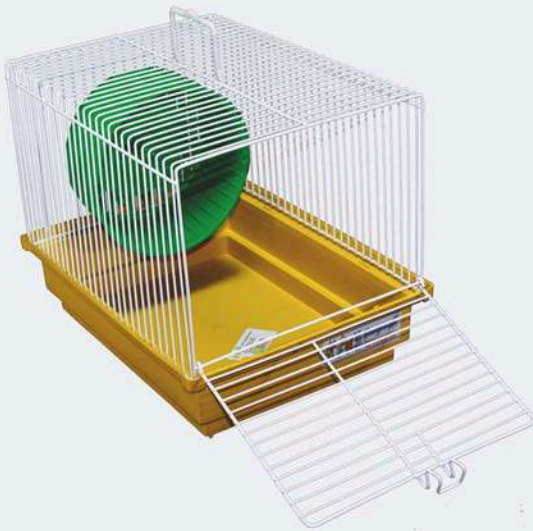

**EMBALAGEM EM FILME**  
C30X L22 X A23cm  
00,70kg 0,015M<sup>3</sup>

**GR101 - Popular**  
C30 x L22 x A23cm



**1301**



**EMBALAGEM EM FILME**  
C30X L22 X A17cm  
00,56kg 0,011M<sup>3</sup>

**PA199 - Gaiolinha Básica**  
C30 x L22 x A17cm



**1199**



**EMBALAGEM EM FILME**  
C45 X L31 X A21cm  
01,35kg 0,020M<sup>3</sup>

**GR153 - Tubos Divertidos**  
C44,5 X L30,5 X A20,5cm



**1105**



**EMBALAGEM EM FILME**  
C45 X L31 X A38cm  
02,07kg 0,053M<sup>3</sup>

**GR158 - Tubos 3 Andares**  
C44,5 X L30,5 X A37cm



**1112**



**DIMENSÃO DA EMBALAGEM**  
C47 X L34 X A47cm  
03,20kg 0,075M<sup>3</sup>

**GR162 - Big Mouse Fun**  
C47 x L30 x A45cm



**1206**



**1207**



**1208**

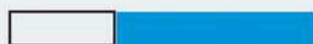

**1209**



**DIMENSÃO DA EMBALAGEM**  
C46 X L31 X A31cm  
02,29kg 0,044M<sup>3</sup>

**GR165 - Super Pop**  
C44 x L37 x A30cm



**1233**



**1212**





**EMBALAGEM EM FILME**  
C57 X L36 X A39cm  
03,23kg 0,080M<sup>3</sup>

**GR111 - Hamster Sírio**  
C57 x L36 x A38,5cm



**1116**



**EMBALAGEM EM FILME**  
C34X L27 X A04cm  
00,97kg 0,004M<sup>3</sup>

**GR157 - Cercadinho Hamster**  
(6x) 34 x A27cm



**1109**



**EMBALAGEM EM FILME**  
C57 X L36 X A39cm  
03,23kg 0,079M<sup>3</sup>

**GR155 - Jerry Natureza**  
C57 x L36 x A38,5cm



**1111**



**DIMENSÃO DA EMBALAGEM**  
C58 X L37 X A15cm  
02,39kg 0,079M<sup>3</sup>

**GR170 - Mouse Fun Space**  
C58 x L36 x A22cm

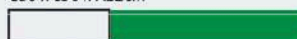

**1366**



**1367**



**1365**



**1364**



**EMBALAGEM EM FILME**  
C30 X L30 X A07cm  
01,70kg 0,006M<sup>3</sup>

**GR172 - Guinea Pig Start**

C30 x L60 x A30cm



**1374**



**EMBALAGEM EM FILME**

C30 X L30 X A12cm  
02,30kg 0,010M<sup>3</sup>

**PA188 / PA880**

**Minha 1ª Casinha**

C60 x L30 x A30cm



**1880**



**1189**

LINHA DE PRODUTOS

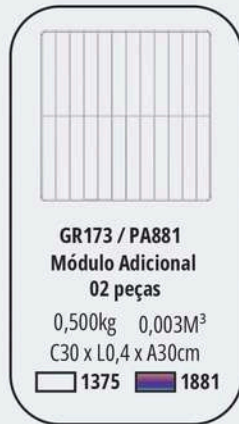

**GR173 / PA881**  
Módulo Adicional  
02 peças

0,500kg 0,003M<sup>3</sup>  
C30 x L0,4 x A30cm

1375 1881



**GR175 / PA884**  
Módulo Adicional  
02 peças

0,750kg 0,006M<sup>3</sup>  
C42 x L0,4 x A42cm

1414 1884

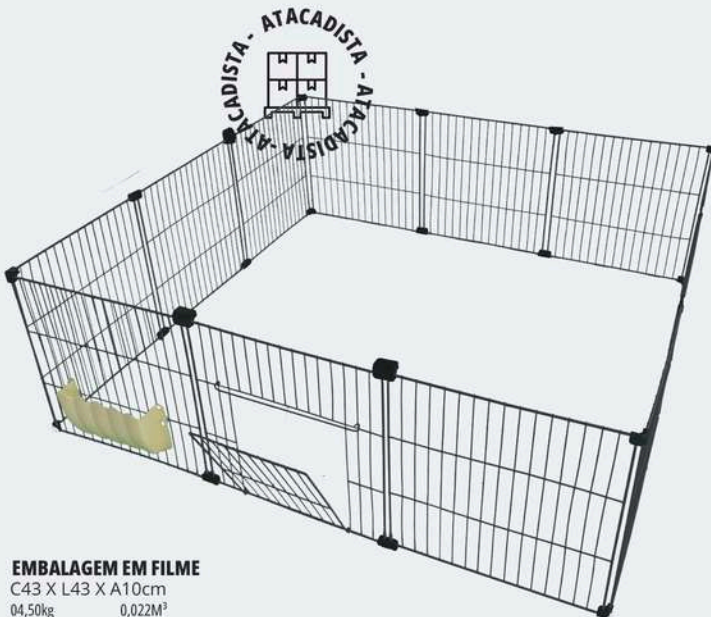

**EMBALAGEM EM FILME**

C43 X L43 X A10cm  
04,50kg 0,022M<sup>3</sup>

**PA882 / PA883 - Cercadinho 12**

C125 x L125 x A40cm



**1882**

**1883**



**Tapete Não incluso!**

**EMBALAGEM EM FILME**

C43 X L43 X A10cm  
04,50kg 0,018M<sup>3</sup>

**GR174 - Pequenos Pets**

C80 x L80 x A40cm



**1376**



**EMBALAGEM EM FILME**

C43 X L43 X A10cm  
03,30kg 0,018M<sup>3</sup>

**GR176 - Tela Click 06**

C45 x L45 x A58cm



**1681**



**1682**



**EMBALAGEM EM FILME**

C43 X L43 X A15cm  
05,50kg 0,027M<sup>3</sup>

**GR177 - Tela Click 10**

C89 x L45 x A58cm



**1683**



**1684**



LINHA DE PRODUTOS



**EMBALAGEM EM FILME**

C43 X L43 X A20cm  
07,70kg 0,037M<sup>3</sup>

**GR178 - Tela Click 14**

C89 x L89 x A58cm



**1685**

**GR178 - Tela Click 14**



**1686**



**EMBALAGEM EM FILME**

C48 X L48 X A28cm  
03,30kg 0,065M<sup>3</sup>

**GR419 - Black Standard**

C48 x L48 x A40cm

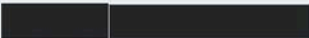

**1275**



**EMBALAGEM EM FILME**

C63 X L43 X A47cm  
03,98kg 0,127M<sup>3</sup>

**GR444 - Coelho Individual**

C63 x L43 x A47cm



**1282**

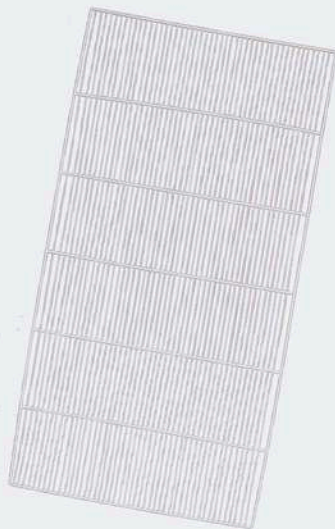

Aplicável a GR415 e GR416

**EMBALAGEM EM FILME**

C95 X L49 X A0,6cm  
01,50kg 0,027M<sup>3</sup>

**AP022 - Grade Piso 100**

C95 x L49 x A0,6cm

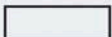

**1291**

Aplicável a GR417 e GR418

**EMBALAGEM EM FILME**

C74 X L44 X A0,6cm  
01,20kg 0,019M<sup>3</sup>

**AP027 - Grade Piso 80**

C74 x L44 x A0,6cm



**1296**



Aplicável a GR415 e GR416

**EMBALAGEM EM FILME**

C96 X L48 X A07cm  
02,80kg 0,032M<sup>3</sup>

**AP021 - Aparador 100**

C96 x L47 x A60cm



**1290**

Aplicável a GR417 e GR418

**EMBALAGEM EM FILME**

C77 X L43 X A07cm  
02,69kg 0,023M<sup>3</sup>

**AP026 - Aparador 80**

C77 x L42 x A65cm



**1295**



**EMBALAGEM EM FILME**

C100 X L55 X A15cm  
06,67kg 0,008M<sup>3</sup>

**GR415 - 100 Standard**

C100 x L55 x A47cm



**1260**

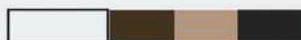

**1284**

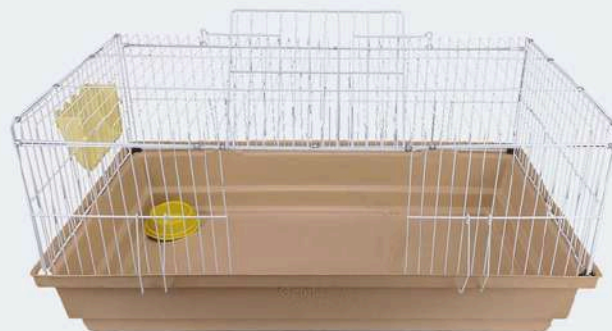

**EMBALAGEM EM FILME**

C80 X L50 X A15cm  
04,80kg 0,360M<sup>3</sup>

**GR417 - 80 Standard**

C80 x L50 x A47cm



**1258**

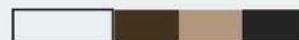

**1289**



**EMBALAGEM EM FILME**

C100 X L55 X A15cm  
08,30kg 0,008M<sup>3</sup>

**GR416 - 100 Confort**

C100 x L55 x A47cm



**1259**

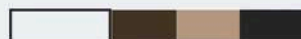

**1288**



**EMBALAGEM EM FILME**

C80 X L50 X A15cm  
06,12kg 0,060M<sup>3</sup>

**GR418 - 80 Confort**

C80 x L50 x A47cm



**1257**

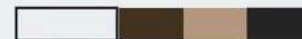

**1276**



**EMBALAGEM EM FILME**  
C63 X L43 X A75cm  
07,79kg 0,200M<sup>3</sup>

**GR408 - Chinchila Rock**  
C63 x L43 x A75cm

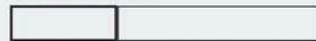

**1194**

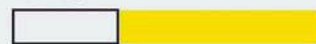

**1196**



**1198**



**1195**



**1197**



**EMBALAGEM EM FILME**

C63 X L43 X A72cm  
07,10kg 0,195M<sup>3</sup>

**GR407 - Chinchila Chalé**

C63 X L43 X A72cm



**1188**



**EMBALAGEM EM FILME**  
C50 X L35 X A30cm  
02,39kg 0,052M<sup>3</sup>

**GR402 - Jaulinha**  
C50 x L35 x A30cm



**1131**



**1133**

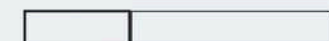

**1365**

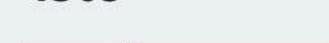

**1136**



**EMBALAGEM EM FILME**

C74 X L63 X A80cm  
07,91kg 0,372M<sup>3</sup>

**GR409 - Hexa Roe-Roe**

C74 X L63 X A80cm (66cm)

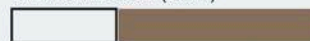

**1608**

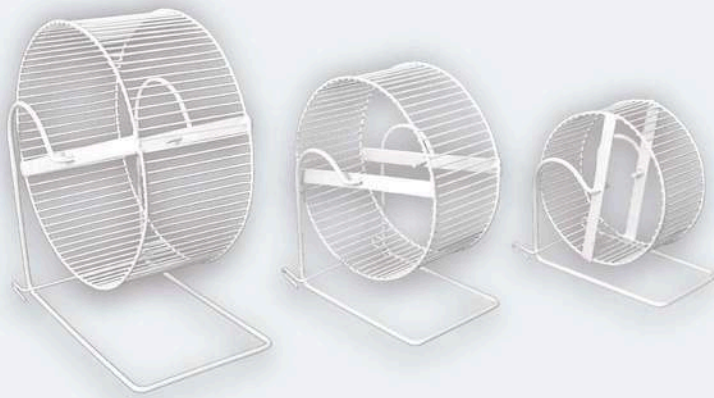

**EMBALAGEM EM FILME**

C11,5 X L9,5 X A14,5cm  
00,22kg 0,002M<sup>3</sup>

**GR005 - Exercitador Gira-Gira Mini**  
Ø 11,5cm (4 1/2")



**1138** Hamster anão e pequenos ratos

**EMBALAGEM EM FILME**

C15 X L10,5 X A18,5cm  
00,26kg 0,003M<sup>3</sup>

**GR006 - Exercitador Gira-Gira Pequeno**  
Ø 15cm (5 3/4")



**1139** Hamster anão russo e topolino.

**EMBALAGEM EM FILME**

C20 X L12,5 X A25,5cm  
00,40kg 0,006M<sup>3</sup>

**GR007 - Exercitador Gira-Gira Padrão**  
Ø 20cm (8")



**1140** Hamster Sírio e Gerbil



**EXERCITADOR PLÁSTICO PARA HAMSTER**  
Ø14 x 07cm

Pacote com 10 unidades



2106

A malha mais fina da superfície de corrida é para a segurança do seu amiguinho!



Podendo ser usado no piso dentro de um fechamento de vidro ou moradia de arame



Ou pendurado na grade da moradia de arame



**AT151**

UNITÁRIO  
ENCARTELADO

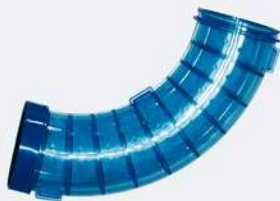

**TUBO AVULSO**  
Ø5,5 X 20cm



1626

**DV005**

PACOTE  
10 UND.



**CASINHA HAMSTER**  
C15 X L10 X A10cm



1951

**AP207**

UNITÁRIO



**TOCA COELHO**  
C15 x L15 x A28cm



1825

**AT001**



**CASINHA IGLOO**  
C10,5 X L14 X A9,5cm



2104

10 UN.

**AP207**

UNITÁRIO



**TOCA HAMSTER**  
C08 x L08 x A12cm



1826



1601



1602



1603



1604



1605

ENCARTELADO 01 UN.

ACESSÓRIO  
COMPLEMENTAR

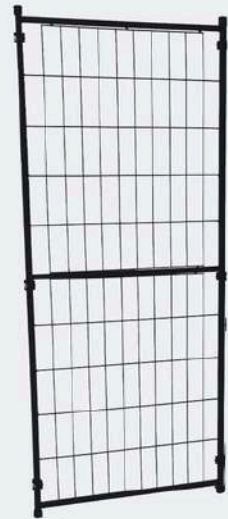

PC036- Módulo Adicional  
 1731     1732

PC037- Módulo Porta  
 1733     1734



**EMBALAGEM EM FILME**  
 C 140 x L 61 x A 16cm  
 20,60kg    0,137M<sup>2</sup>

**PC035 - Module Max**  
 C 120 X L 120 X A 140CM

1729     1730



**EMBALAGEM EM FILME**  
 C 100 x L 70 x A 10cm  
 06,65kg    0,070M<sup>2</sup>

**PC032 - Canil Module**  
 C 100 X L 100 X A 70cm

1723     1724

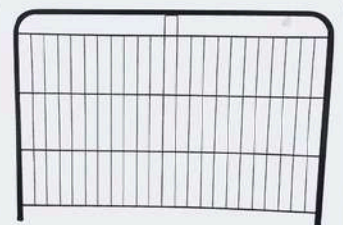

PC033- Módulo Adicional c/02  
 1725     1726

PC034- Módulo Porta  
 1727     1728





**EMBALAGEM EM FILME**  
C98 x L10 x A61cm  
07,02kg 0,060M<sup>3</sup>

**PC039 - Berço Pet**  
C100x L60 x A98cm

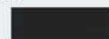
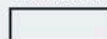

**1737 1738**





CONTÉM  
PROTECTOR DE PISO!

**EMBALAGEM EM FILME**  
C50 x L09 x A50cm  
02,87kg 0,022M<sup>3</sup>

**PC001- Mini Canil Nº01**  
(08x) 50 x 50 = Ø130cm

1218 1225

**EMBALAGEM EM FILME**  
C50 x L09 x A65cm  
03,70kg 0,029M<sup>3</sup>

**PC002- Mini Canil Nº02**  
(08x) 50 x 65 = Ø130cm

1219 1226

**EMBALAGEM EM FILME**  
C50 x L09 x A80cm  
05,62kg 0,036M<sup>3</sup>

**PC003- Mini Canil Nº03**  
(08x) 50 x 80 = Ø130cm

1220 1227

OPÇÕES DE MONTAGEM

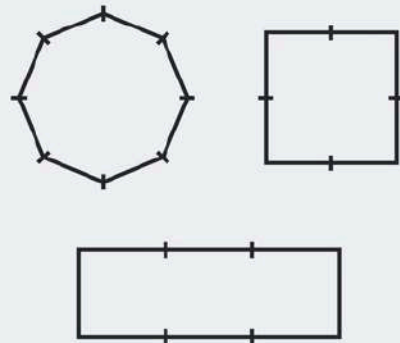

O CERCADO COM PORTA pode ser montado na disposição de corredor, quadrado e oitavado.

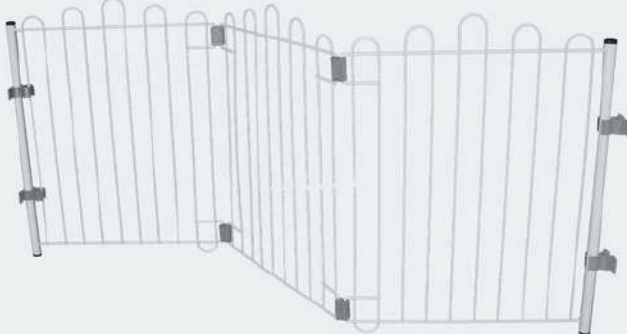

FIXAÇÃO COM BUCHA  
E PARAFUSO!



ABRAÇADEIRA  
TRAVA/DESTRAVA

**EMBALAGEM EM FILME**  
C42 x L05 x A52cm  
01,66kg 0,011M<sup>3</sup>

**PC060 - Barreira Stop Dog**  
(3x) L42 x A52cm

1254 1225



FIXAÇÃO COM BUCHA  
E PARAFUSO!



ABRAÇADEIRA  
TRAVA/DESTRAVA

**EMBALAGEM EM FILME**  
C42 x L05 x A80cm  
02,53kg 0,017M<sup>3</sup>

**PC061- Barreira Stop Dog 2**  
(3x) L42 x A79cm

1754 1755



**EMBALAGEM EM FILME**  
C50 x L06 x A50cm  
02,37kg 0,015M<sup>3</sup>

**PC021 - Cercado 06 Módulos**  
(06x) 50 x 50 = Ø95cm



**1239**

**EMBALAGEM EM FILME**  
C50 x L06 x A65cm  
03,98kg 0,024M<sup>3</sup>

**PC023 - Cercado 06 Módulos**  
(06x) 60 x 81 = Ø115cm



**1265**

**EMBALAGEM EM FILME**  
C50 x L06 x A65cm  
02,70kg 0,019M<sup>3</sup>

**PC022 - Cercado 06 Módulos**  
(06x) 50 x 65 = Ø95cm



**1243**

**OPÇÕES DE MONTAGEM**



RETANGULAR



SEXTAVADO

O CERCADO 06 MÓDULOS pode ser montado na disposição retangular e quadrado.



**EMBALAGEM EM FILME**  
C60 x L10 x A90cm  
06,95kg 0,054M<sup>3</sup>

**PC027 - Cercado com porta**  
(08x) 60 x 90 = Ø130cm



**1266**

**1238**

**OPÇÕES DE MONTAGEM**

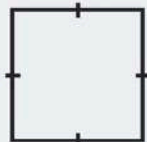

O CERCADO COM PORTA pode ser montado na disposição de corredor, quadrado e oitavado.





**EMBALAGEM EM FILME**  
C70 x L05 x A75cm  
02,37kg 0,026M<sup>3</sup>

**PC062- Portão Pet Pops 70**  
C69 x L04 x A75cm



**1756**



**1757**

**EMBALAGEM EM FILME**  
C80 x L05 x A75cm  
02,41kg 0,030M<sup>3</sup>

**PC063- Portão Pet Pops 80**  
C79 x L04 x A75cm



**1758**



**1759**

ACESSÓRIO  
COMPLEMENTAR

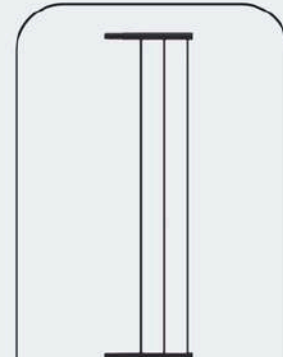

PC066- Extensor Pet Pops 10



**1748**



**1749**

PC067- Extensor Pet Pops 15



**1750**



**1751**

PC068- Extensor Pet Pops 20



**1750**



**1751**



**PC108 - Comedouro N°01 Cães**



**1848**

300ml

Pacote com 10 unidades

**PC109 - Comedouro N°03 Cães**



**1847**

1000ml

Pacote com 10 unidades

**PC109 - Comedouro N°04 Cães**



**1846**

1800ml

Pacote com 10 unidades

**PC111 - Comedouro N°02 Cães**

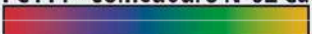

**1849**

500ml

Pacote com 10 unidades



**PG205 - CX. Sanitária N°01**



**1865**

C44 x L30 x A09cm

**PG206 - CX. Sanitária N°02**

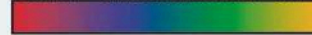

**1866**

C55x L35 x A09cm



**PG209 - Comedouro Ergonômico Gatos**



**1844**

C55 x L35 x A09cm



**PG204 - Comedouro Gatos**

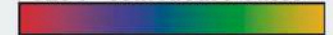

**1850**

130ml

Pacote com 10 unidades

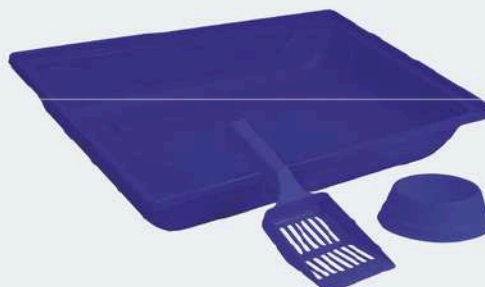

**PG207 - Kit Higiene N°01**

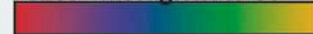

**1867**

C44 x L30 x A09cm

**PG208 - Kit Higiene N°02**

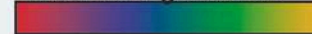

**1868**

C55 x L35 x A09cm



**CERCADINHO**  
**Multi**  
PEQUENOS PETS

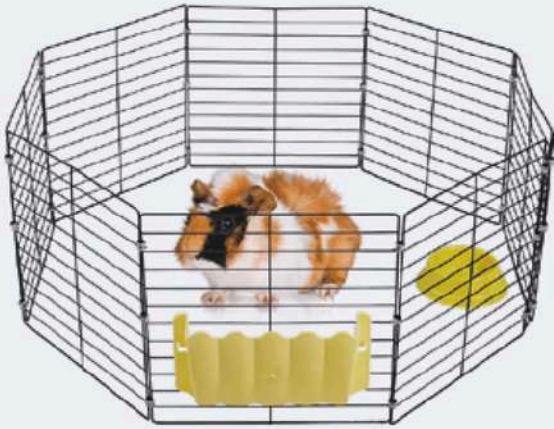

**EMBALAGEM EM FILME**

C30 x L08 x A30cm  
01,22kg 0,007M<sup>3</sup>

**GR181 - Cercadinho 30x30**

(08x) 30 x 30 = Ø80cm



**1421**



**1428**



**1609**

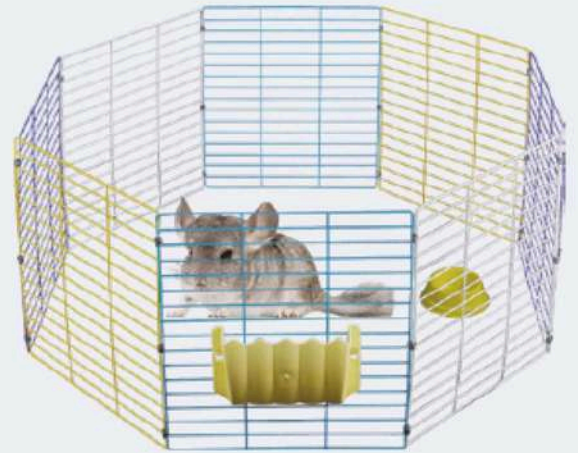

**EMBALAGEM EM FILME**

C40 x L08 x A40cm  
01,87kg 0,013M<sup>3</sup>

**GR182 - Cercadinho 40x40**

(08x) 40 x 40 = Ø100cm

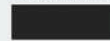

**1610**

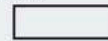

**1611**



**1612**

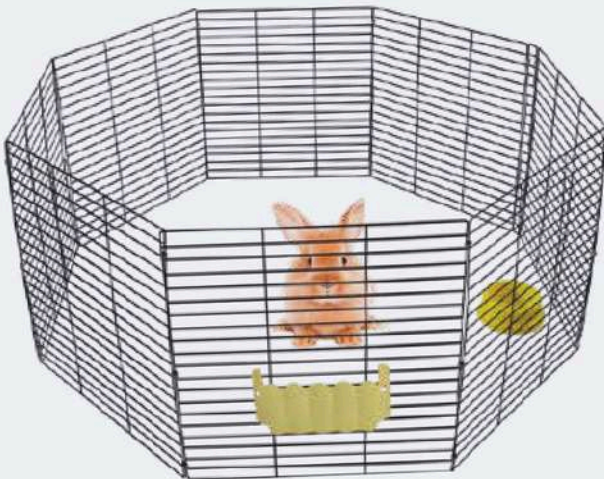

**EMBALAGEM EM FILME**

C50 x L08 x A50cm  
02,67kg 0,020M<sup>3</sup>

**GR183 - Cercadinho 50x50**

(08x) 50 x 50 = Ø130cm

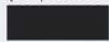

**1613**



**1614**



**EMBALAGEM EM FILME**

C60 x L08 x A60cm  
03,86kg 0,030M<sup>3</sup>

**GR184 - Cercadinho 60x60**

(08x) 60 x 60 = Ø155cm

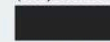

**1615**



**1616**

# LINHA DE CERCADOS

## MODÚLE

Cerca uma extensão de 06 metros!

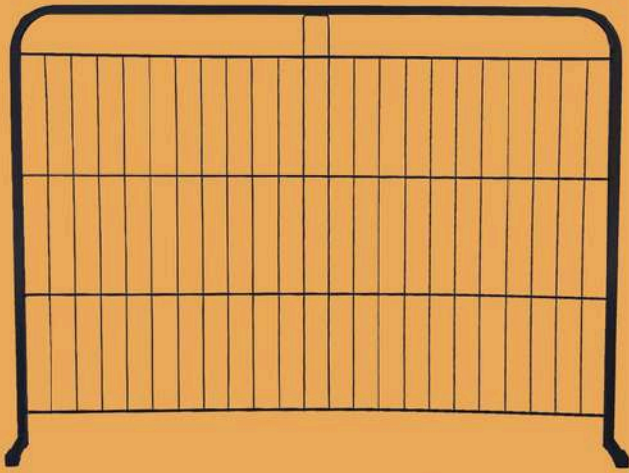

### EMBALAGEM EM FILME

C96 X L07 X A70cm  
02,80kg 0,047M<sup>3</sup>

### PA007 - Módulo Avulso

C96 X L47 X A70cm

1007



### EMBALAGEM EM FILME

C102 X L12 X A76cm  
16,80kg 0,093M<sup>3</sup>

### PA006 - Kit com 05 módulos + Porta

C96 X L07 X A70cm (x6)

1006



### EMBALAGEM EM FILME

02,80kg 0,047M<sup>3</sup>

### PA008 - Módulo Adicional Porta















C96 X L07 X A70cm

















1008

Sistema de Junção  
EXCLUSIVO!







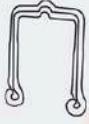









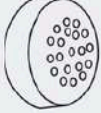

# itens de reposição

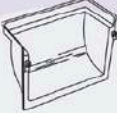
imagem	código	aplicável nos modelos:
 250ml	AP101	VP024 - AP008 - VP017 - VP034 - VP007 - VP021 VP030
 400ml	AP102	VP022 - VP028
	AP103	VP024 - VP017 - VP034 - VP021 - VP030 - VP028 VP022 - VP007
	AT005	VP027 - VP031 - VP037 - VP025 - GR155
 Ø4,2cm	AR006	VP024 - VP034 - VP017 - VP022 - VP007 VP021 - AP008 VP030 - VP027 - VP031 - VP037 - VP010 - VP026 - VP018 - VP025 PA084 - VP012 - VP023 - VP009 - VP011 - VP014 - VP001 - PA065 - GR409 - AP021 - AP026 - AP029
 Ø5,0cm	AR007	VP022 - VP023
	AR009	VP028
	AR010	VP028
	AR101(Ø1,2cm) AR102 (Ø1,7cm) E AR103 (Ø2,3cm)	TODOS COM POLEIRO DE MADEIRA
	AT009 (Ø1,0cm) AT010 (Ø 1,3cm) E AT011 (Ø1,5cm)	TODOS COM POLEIRO DE PLÁSTICO
	AR106	VP028
	AR005	GR402
	AR008	GR444 - GR407 - GR408
	AR012	PA084 - VP025 - PA065 - GR176 - GR177 - GR178

	AT048	GP306 - GP307 - GP308 - PA014 - GP304 - PA009 - AP035 - GR303 - GR301 - PA097 GR160 - GR153 - GR158 - GR165 -
	AT049	VP007 - VP021 - AP008 - VP010 - VP026 GP044 - GP055 - VP018 - GP401 - GP404 - VP011 - VP009 - VP001 - VP014 - GR111 - GR162 - GR155 - GR170
	AT015	GP104 - GR152 - PA099 - GR164 - GR101 - PA199
	AT032	VP021 - VP027 - VP037 - VP026 - GP044 - GP306 VP018 - PA084 - VP025 - GP401 - GP013 - PA014 - GP304 - GP307 - DV016 - PA065 - PA039
	AT039	VP007 - VP010 - GP013 - PA039 - PA024 - GP009 - GP010 - PA022
	AT043	GR419
	AT035	GP208 - PA026
	AT016	GP201
	AT029	VP024 - VP034 - VP017 - VP030 - VP027 - VP031 - VP037 - VP012 - GR409
	AT031	VP028 - VP022 - VP023
	AT028	VP017 - VP012
	AT030	VP022- VP023
	AT027	VP009 - VP010 - VP011
	AT044	GP208 - PA026
	AT020	GP201
	AT041	GP208 - PA026
	AT022	GR306 - GP013 - PA039 - PA014 - GP304 GP307 - PA024 - GP009 - PA022 - GR303 - GR301 - GR160 - PA097 - GR152 - PA099 GR164 - GR101 - PA199 - GR153 - GR158 - GR165 - GR162 - GP010



	AT021	TODAS COM PRESILHA PLÁSTICA
	AT023	GP044 - GP055 - GP401 - GP404 - GP104 GR111 - GR155 - GR408 - GR407 - GR419 - GR444 - GR402
	AT034	GP306 - GP304 - AP035 - GP307
	AT042	GP009
	AT125	AP008 - VP027 - VP031 - VP037 - VP010 VP026 - GP044 - GP055 - GP306 - VP018 VP025 - GP401 - GP013 - PA039 - PA014 - GP304 - GP307 - GP308 - VP012 - VP023 VP009 - VP011 - VP014 - VP001 - GP009 GP201
	AT106	GP208
	AT151	GR160 - PA097 - GR152 - PA099 - GR164 GR153 - GR158 - GR165 - GR162 - GR170
	AT152	GR160 - PA097 - GR152 - PA099 - GR164 GR153 - GR158 - GR165 - GR162 - GR170
	AT153	GR160 - PA097 - GR152 - PA099 - GR164 GR153 - GR158 - GR165 - GR162 - GR170 GR301 - GR303 - GR157
	AT154	GR160 - PA097 - GR152 - PA099 - GR164 GR153 - GR158 - GR165 - GR162 - GR170 GR301 - GR303 - GR157
	AT001	GR160 - PA097 - GR152 - PA099 - GR164 GR153 - GR158 - GR165 - GR162 - GR170 GR301 - GR303
	AT037	GR172 - GR174 - PA883 - PA189 - GR409 - GR415 - GR416 - GR417 - GR418 - GR444 GR176 - GR177 - GR178 - GR181 - GR182 GR183 - GR184
	AT002	GR160 - PA097 - GR152 - PA099 - GR164 GR153 - GR158 - GR165 - GR162 - GR170 GR301 - GR303
	AR203	GR155
	AR209	GR407

	AR211	GR408
	AR204	GR418
	AR205	GR416



## AMIGOS DE ASAS

A linha Amigos de Asas é sinônimo de qualidade e bem-estar para pássaros. Oferecemos uma ampla variedade de viveiros e moradias, playground e acessórios projetados para proporcionar conforto, segurança e um ambiente saudável para o pet.

## AMIGOS DE DENTES

A linha "Amigos de Dentes" foi desenvolvida com carinho e atenção aos detalhes para oferecer o máximo de conforto e segurança aos hamsters, coelhos e outros pequenos roedores. Os Produtos apresentam um design prático e funcional, garantindo um ambiente saudável e estimulante para seus pequenos amigos.

## AMIGOS DE PATAS

A linha Amigos de Patas foi criada para atender as necessidades dos cães, em respeito ao seu espaço físico, para morar bem. Oferecemos uma variedade de produtos de alta qualidade, garantindo que o melhor amigo de patas tenha tudo o que precisa para uma vida feliz e saudável.

  **MoradiasPetBraganca**

Bragança Pet Care LTDA  
CNPJ: 05.056.690/0001-14  
Var. João Hermenegildo de Oliveira, Km 6,5  
Bragança Paulista - SP

(11) 4035-7455  
sac@gaiolasbraganca.com.br



**CERTIFIQUE-SE EM USAR A MORADIA  
MAIS ADEQUADA AO SEU PET**